

Ur-Smart

Your Best Choice

ユーザーマニュアル

<Version 1.0>

はじめに.....	3
Ur-Smart について	3
システム要件.....	4
Ur-Smart の起動	5
起動画面.....	5
パスワードとヒントの設定.....	5
Ur-Smart の起動	6
Ur-Smart の終了	6
Ur-Smart の使用方法	7
Ur-Smart ツール説明	7
パネルイメージ(画像)の変更	8
ユーザー設定	9
・ パスワードの変更.....	9
・ メールクライアントの選択	10
・ ポータブル IE ブラウザの設定	10
・ ポータブル IE ブラウザのクリア	10
・ パネル背景の変更.....	11
・ バージョン情報	11
同期センター	12
・ 実行.....	12
・ 保存.....	12
・ 設定.....	12
・ 同期.....	13
・ 高度同期.....	13
Microsoft Outlook / Outlook Express (Windows Mail) の同期	15
ポータブルメール	19
ポータブルメールの説明	19
ポータブルドキュメント.....	21
ポータブルドキュメントの説明.....	21
ポータブルファイルコンプレッション.....	22
ポータブルファイルコンプレッションの説明.....	22
PC ロック	24
PC ロックの説明	24
ウェブアカウント.....	25
ウェブアカウントの説明.....	25
インスタントメッセージ	28
インスタントメッセージの説明	28
マイブラウザ	29
マイブラウザの説明	29
ソフトウェア検索	30
ソフトウェア検索の説明	30
大切なお知らせ	31
テクニカルサポート	31

はじめに

Ur-Smart について

Ur-Smart はメールアカウント・メールデータ、ドキュメントデータ、ウェブアカウント、インスタントメッセージなどを USB フラッシュドライブに記録して持ち運べる便利なソフトです。ユーザーの個人情報を残すことなく、どの PC でもご使用できます。

- **ポータブルメール** Microsoft Outlook Express もしくは Microsoft Outlook (Windows Mail) の メールデータを持ち運び使用できます。
- **ポータブルファイルコンプレッション** USB フラッシュドライブの保存スペースを最大限に利用するために、ドキュメントデータ(ファイルデータ)を圧縮して保存します。
- **ポータブルドキュメント** ドキュメントデータを持ち運び、保存・使用します
- **マイブラウザ** Internet Explorer の“お気に入り”を持ち運ぶことができます。不正アクセスを防ぐためデータを PC 内に残さず USB フラッシュドライブに記録します。
- **ウェブアカウント** ウェブアカウントやパスワードを保存して持ち運ぶことができ、どこでも簡単にアクセスできます。
- **PC ロック** 不正アクセスから PC を守ります。
- **インスタントメッセージ** PC ではなく USB フラッシュドライブにすべての対話が記録されます。
- **ソフトウェア検索** <http://portableapps.com> に接続し、ソフトウェアを検索します。
- **画像表示** 自分で作った画像をパネルイメージ(ディスプレイ)に設定できます。
- **パネル背景の変更** パネル背景デザインの変更ができます。
- **同期** ポータブルメール、マイドキュメント、お気に入りなどの同期が可能です。

注記: 本書に記載の商品名および製品名は各社の商標、登録商標です。

システム要件

OS : Microsoft Windows 2000 / XP / Vista

プロセッサ : Intel Pentium III 以降

メモリ容量 : 64MB 以上

ハードディスク空き容量 : 20MB

UFD 接続のために USB ポートが必要です。

推奨ブラウザ : Internet Explorer V5.0 以降

対応メールソフト : Microsoft Outlook Express V5.0 以降、Microsoft Outlook 2000(V9.0)以降、Windows Mail

(メールの同期は **Microsoft Outlook もしくは Microsoft Outlook Express [Windows Mail] のみ**になります)

PC にインストールされ、使用できる状態でなければなりません。

Ur-Smart の起動

USB フラッシュドライブに“Ur-Smart”を保存し、ダブルクリックをして起動させてください。起動の後、Ur-Smart ソフトへのアクセス時に必要となるパスワードを入力・設定します。

起動画面

パスワードとヒントの設定

はじめて Ur-Smart ソフトを使用する際、「初期設定」画面で個人ファイル保護のためにパスワード(パスワードのヒント)を入力します。以降の USB フラッシュドライブへのアクセスには、正しいパスワードの入力が必要となります。パスワードを忘れてしまいますと、USB フラッシュドライブに保存したあらゆるデータにアクセスが出来なくなりますので、ご注意ください。

Ur-Smart の起動

Ur-Smart ソフトのアイコンが画面の下部(右端)にある場合は ソフトが起動していることを表しています。

(PQI 社製の USB フラッシュドライブのみ Ur-Smart ソフトを使用することができます。)

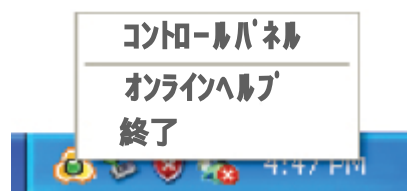

Ur-Smart の終了

この Ur-Smart ソフトを終了するためには、画面下部(右端)の Ur-Smart アイコンの上で右クリックし「終了」をクリックしてください。Ur-Smart ソフトを終了する際には、データの損失を防ぐためにデータ移行中でないことを確認してから終了をお願いします。

Ur-Smart の使用方法

Ur-Smart ツール説明

	アイコン名	機能 説明
	パネルロック	パネル(アイコン)が画面から消えないように設定します。
	ポータブルメール	メールアカウント・メールデータを持ち運び、使用します。
	ポータブルドキュメント	ドキュメントデータを持ち運び、保存・使用します。
	ポータブル ファイルコンプレッション	データを圧縮して持ち運び、保存・使用します。
	ヘルプ	オンラインヘルプです。
	現在のフォームを閉じる	パネル(アイコン)を閉じます。
	マイ ブラウザ	InternetExplorer の“お気に入り”を持ち運ぶことができ、どこでも利用ができます。
	PC ロック	権利のないアクセスからPCを保護します。
	Web アカウント	Webアカウントやパスワードを保存しておき、どこでも簡単に接続ができます。
	インスタントメッセージ -	メッセージの送受信ができます。会話履歴はUSBフラッシュドライブに保存されます。
	ソフトウェア検索	ソフトウェアの検索をします(英文入力)。
	スクロールボタン	アイコンをスクロールします。
	空き容量表示	空き容量(%)を表示します。

パネルイメージ(画像)の変更

中央下部「画像を表示」からパネルイメージの変更や調整ができます。

中央下部の「画像を表示」をクリックします。

パネルイメージ(画像)の変更や調整が可能になります。

ユーザー設定

「Settings」 からユーザー設定・設定の変更ができます。

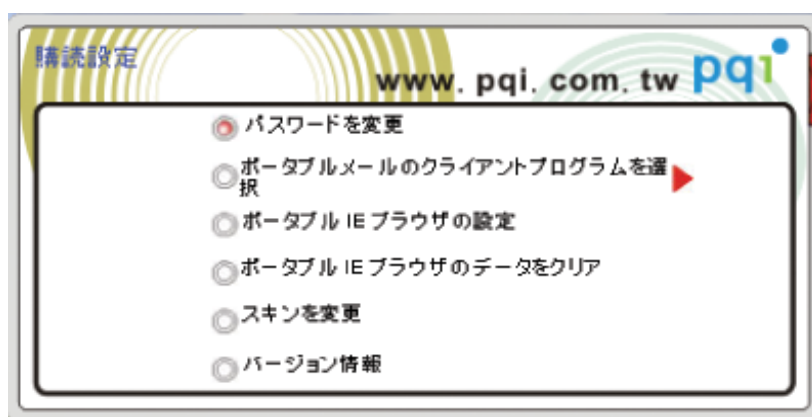

● パスワードの変更

以下の制限内でパスワードの変更が可能です。

- ・パスワードは英数字・記号で16文字まで
- ・パスワード・ヒントは英数字・記号で64文字まで、日本語の場合は18文字まで
但し、ヒント欄はスクロール出来ない為、有効(表示される)は英数字・記号で27文字までとなります

● メールクライアントの選択

メールクライアント・オプションの変更ができます。

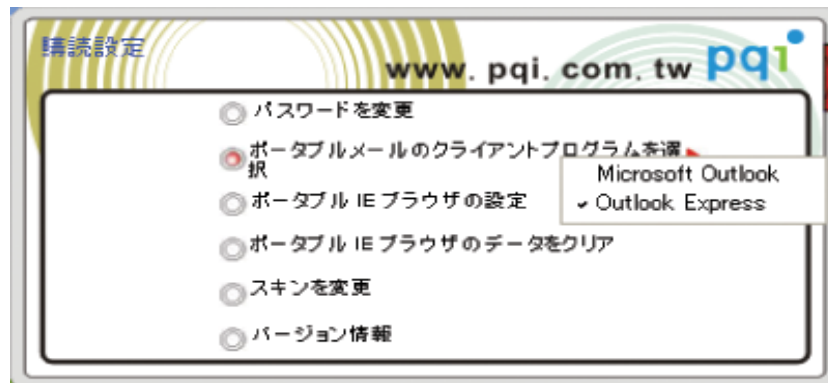

● ポータブルIE ブラウザの設定

ポータブルIE ブラウザの設定変更ができます。

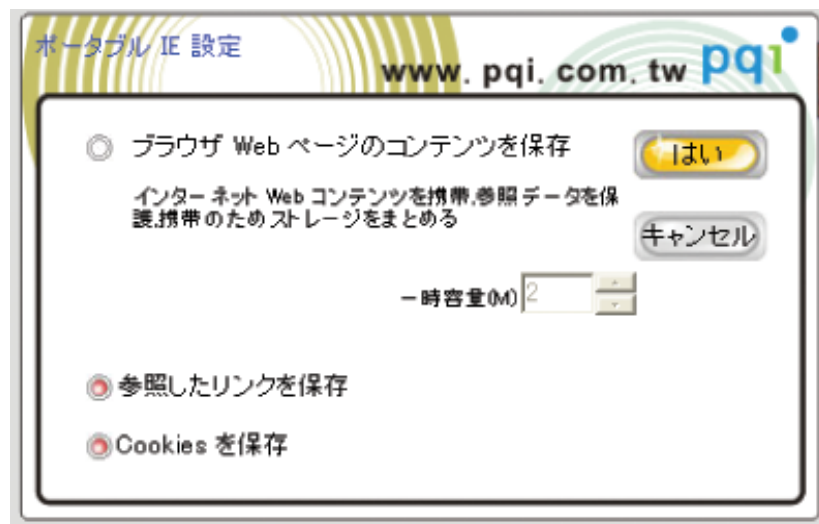

● ポータブルIE ブラウザのデータをクリア

COOKIE のクリアなどができます。

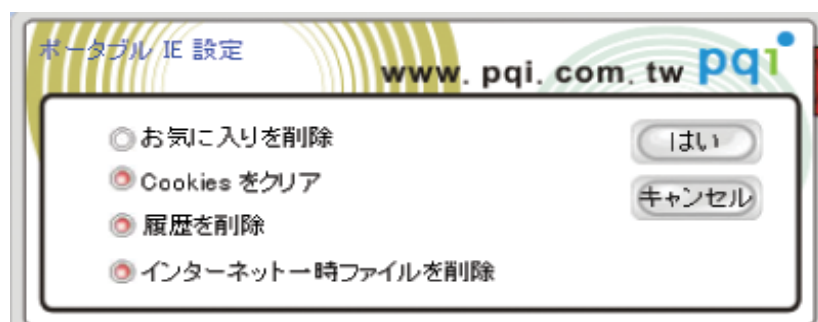

● パネル背景（スキン）の変更

パネル背景デザインの変更ができます。「スキンを変更」をクリックしてデザインを選択してください。

ソフトと同時にウェブサイトからパネル背景データがダウンロードされ、解凍されることによりデザイン変更が可能となります（ファイル名：Ur-mart Data¥Skin）。もし再度のダウンロードや解凍を行う場合は使用中の Ur-Smart プログラムを閉じてから作業を行ってください。

例)「クラシック」デザインがダウンロードされる場合は:X¥Ur-mart Data¥Skin¥Classic として保存されます。(X:はポータブルデバイス内で割り当てられたドライブ名です。)

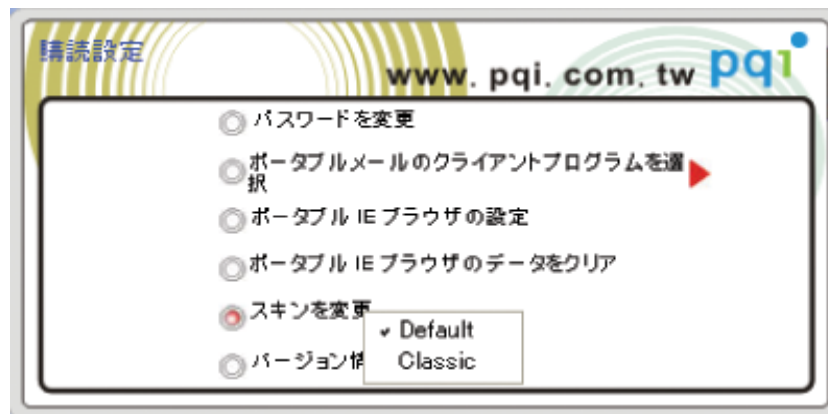

● バージョン情報

バージョン情報を選択すると Ur-smart について画面が表示されバージョンを確認することができます。

技術リソース情報をクリックすると PQI のホームページに直接つながります。

同期センター

「Sync」からポータブルIEとポータブルドキュメントの同期化ができます。
同期の前にポータブルメールでの設定が必要です。設定されていないとエラー表示が現れます。

：ポータブルデバイス

：同期対象デバイス

- **実行:**
同期化を実行します。
- **保存:**
設定の保存をします。
- **設定:**
同期の詳細設定ができます。

● 同期:

PC または USB フラッシュドライブへの同期が可能です。

● 高度同期:

PC と USB フラッシュドライブ相方向の同期が可能です。

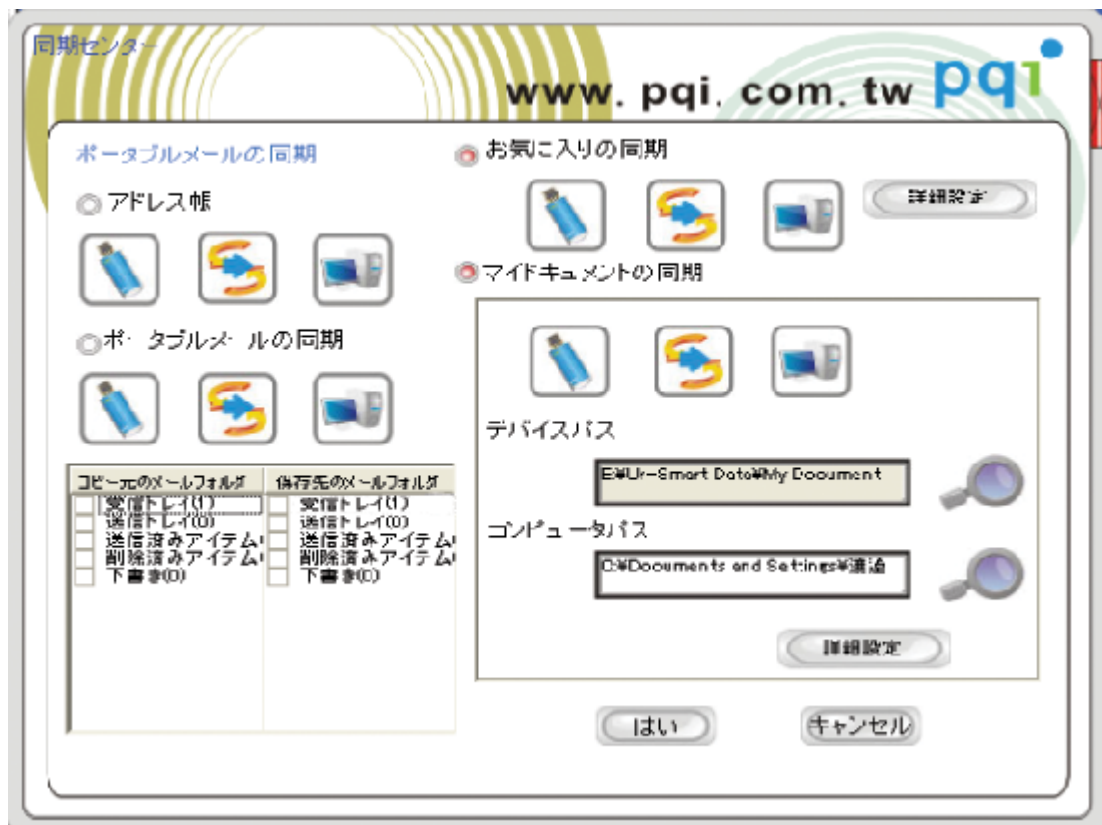

● 詳細設定:

---- 同期化のための詳細設定 ----

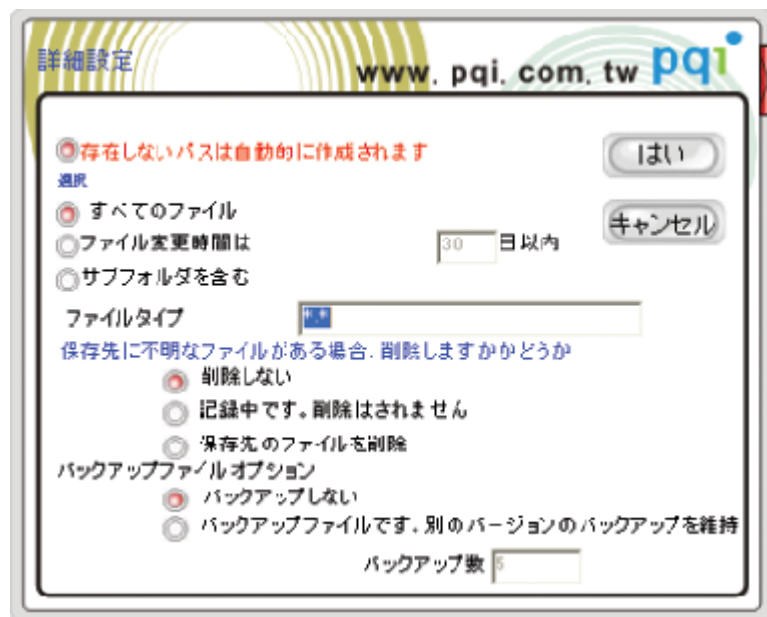

1. 〔同期する際に〕存在しないパスは自動的に作成されます
 - 項目を選択した場合、同じ名前の新しいフォルダが作成されます。
 - 項目を選択しなかった場合、新しいフォルダの作成なしに同期が行われます。
(お気に入りの同期については、このオプションは使用できません)
2. 保存先に不明なファイルがある場合・・・削除するかどうか
 - 削除しない:
ソースから元ディレクトリまで全てを同期化します。
 - 記録中です、削除はされません:
ソースから元ディレクトリまで全てを同期化します。
 - 保存先のファイルを削除
保存先の不明なファイルとフォルダを削除します。
3. バックアップオプション
 - バックアップしない:
バックアップなしの更新のみとなります。
 - バックアップファイルです。別のバージョンのバックアップを維持:
更新前オリジナルファイルのバックアップをします。
例) ファイル名 001_IMG.jpg バックアップ時のファイル名は 001_IMG.jpg.1.bak. として保存されます。
 - バックアップ数
バックアップの制限回数で、古いものは削除されます。

Microsoft Outlook/ Outlook Express (Windows Mail) の同期

同期化を実行するためには、PC に Microsoft Outlook / Outlook Express(WindowsMail) がインストールされ、使用できる状態でなければなりません。まず PC でのセットアップを行ってください。

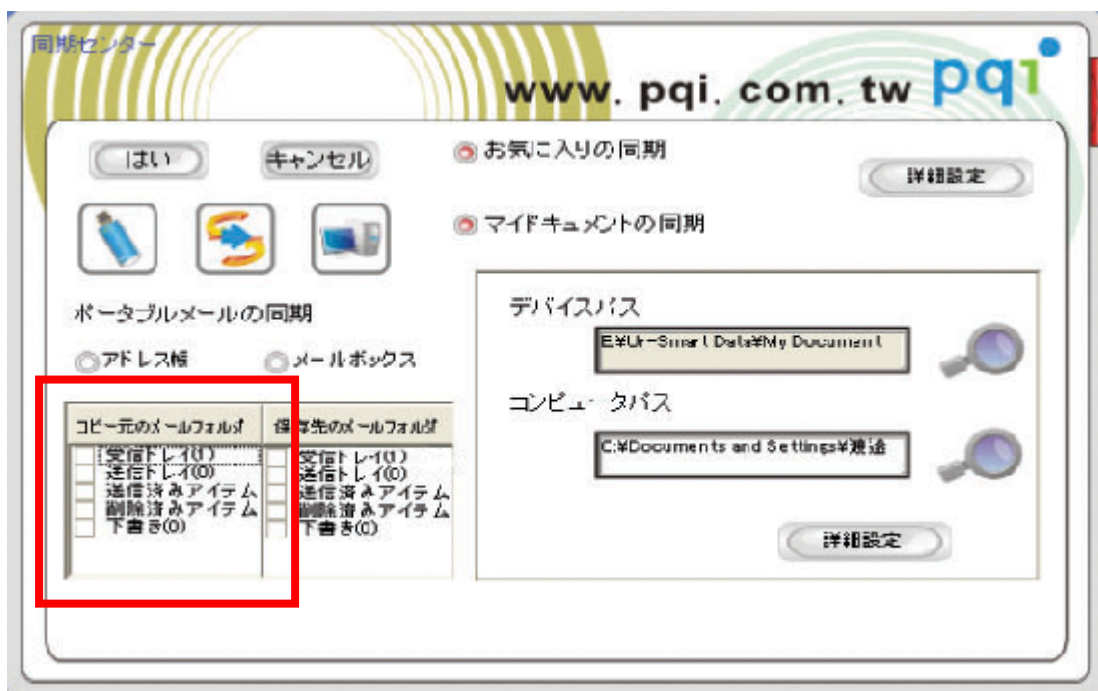

もしインストール等がされていない場合は、フォルダ選択も同期もできません。

Microsoft Outlook と Outlook Express (Windows Mail) では操作方法が異なります

Outlook Express (WindowsMail) の同期化は受信トレイ・送信トレイ・送信済みアイテム・削除アイテム・下書き が対象です。

同期をしたい項目にチェックを入れてください。

E-Mail だけではなく、同期または高度同期の一方向で“お気に入り”の同期も可能です。

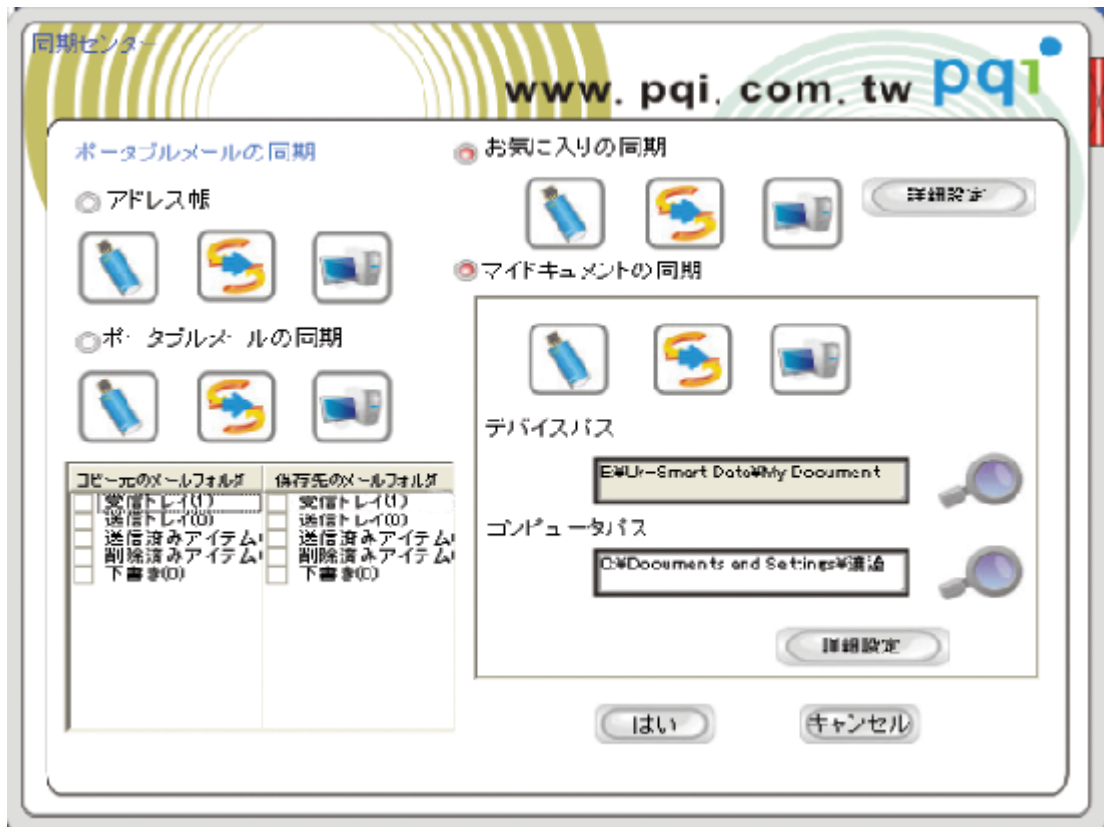

(ご注意) お気に入り、マイドキュメントの同期はデフォルトになっています。不要な場合はチェックをはずして下さい。(USB フラッシュドライブの容量が不足する場合もございます。)

同期する際、同期先のデータは上書きされますので同期方向に間違いが無いよう、ご注意ください。

Microsoft Outlook の同期化は受信トレイ・送信トレイ・連絡先・予定表・メモ仕事・削除済みアイテムが対象です。

同期をしたい項目にチェックを入れてください。

Outlook 同期のため「E-Mail 最大容量の設定」や「未読メールのみ同期化」など詳細設定が必要です。

コピー元のメールフォルダ	保存先のメールフォルダ
<input checked="" type="checkbox"/> *受信トレイ	*受信トレイ
<input checked="" type="checkbox"/> *送信トレイ	*送信トレイ
<input checked="" type="checkbox"/> *連絡先	*連絡先
<input checked="" type="checkbox"/> *To-do リスト	*予定表
<input checked="" type="checkbox"/> *メモ	*メモ
<input checked="" type="checkbox"/> *仕事	*仕事
<input checked="" type="checkbox"/> *下書き	*下書き

☒ すべてのデータを含む
☐ 最後に変更されたもののみを含む
30 日以内
☐ この容量以下のすべてのアイテム
30 MB
☐ 1つのアイテムの最大サイズ
100 MB
☐ 未読メールのみ同期

E-Mail だけではなく、同期または高度同期の一方向で“お気に入り”の同期も可能です。

同期センター www.pqi.com.tw pqi

☐ ポータブルメールの同期

同期データオプションをマークしてください

コピー元のメールフォルダ	保存先のメールフォルダ
<input checked="" type="checkbox"/> *受信トレイ	*受信トレイ
<input checked="" type="checkbox"/> *送信トレイ	*送信トレイ
<input checked="" type="checkbox"/> *連絡先	*連絡先
<input checked="" type="checkbox"/> *To-do リスト	*予定表
<input checked="" type="checkbox"/> *メモ	*メモ
<input checked="" type="checkbox"/> *仕事	*仕事
<input checked="" type="checkbox"/> *下書き	*下書き

☒ すべてのアイテム
☐ この日までに受信 30 日以内
☐ この容量以下のすべてのアイテム 30 MB
☐ 1つのアイテムの最大サイズ 100 MB
☐ 未読メールのみ同期

☒ お気に入りの同期

詳細設定

☒ マイドキュメントの同期

デバイスパス

[\\Ur-Smart Data\\My Docume]

コンピュータパス

C:\\Documents and Settings\\

詳細設定

はい
キャンセル

(ご注意) お気に入り、マイドキュメントの同期は初期設定でチェックがついています。不要な場合はチェックをはずして下さい。(USB フラッシュドライブの容量が不足する場合がございます。)

同期する際、同期先のデータは上書きされますので同期方向に間違いが無いよう、ご注意ください。

同期センター www.pqi.com.tw pqi

同期オプション

☒ 同期

☐ 高度同期

実行

保存

設定

閉じる

詳細設定の終了後、確認のために同期センターの画面に戻ります。ここで実行ボタンをクリックすると同期が始まります。同期に要する時間は、同期するデータサイズにもとづきます。データサイズによっては10分以上かかる場合もございます。

ポータブルメール

- ポータブルメールのアイコンを選択してください。
- 同期化を実行するためには、PC に Microsoft Outlook / Outlook Express(WindowsMail) がインストールされ、使用できる状態でなければなりません。

- 初めてご利用の際にポータブルメールのアイコンを選択すると「初めての使用」画面が表示され、このときにパソコン E-Mail から USB フラッシュドライブへデータコピーが可能です。

(ご注意) データコピー(バックアップ)を成功させるため、データ移行前にUSBフラッシュドライブ側の空き容量を確認してから実行してください。

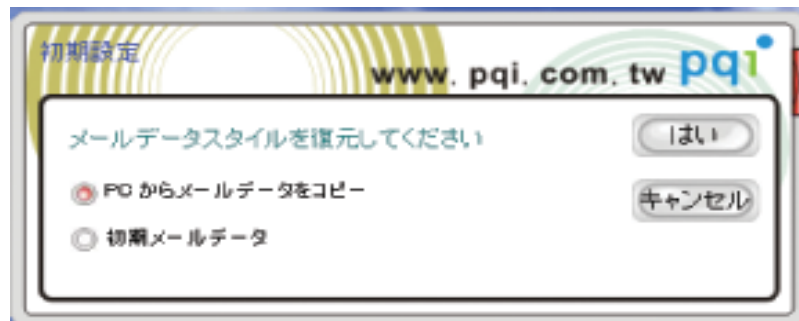

Microsoft Outlook 初期設定画面

ポータブルドキュメント

- ポータブルドキュメントのアイコンを選択して利用してください。
- ファイルをコピーし、直接にポータブルドキュメントのアイコンまでドラッグ（ドロップ）することでもコピーデータ作成ができます。
- データの保存場所は X:¥Ur-Smart Data¥My Document です。
(X:はUSBフラッシュドライブのドライブ名を意味します。)

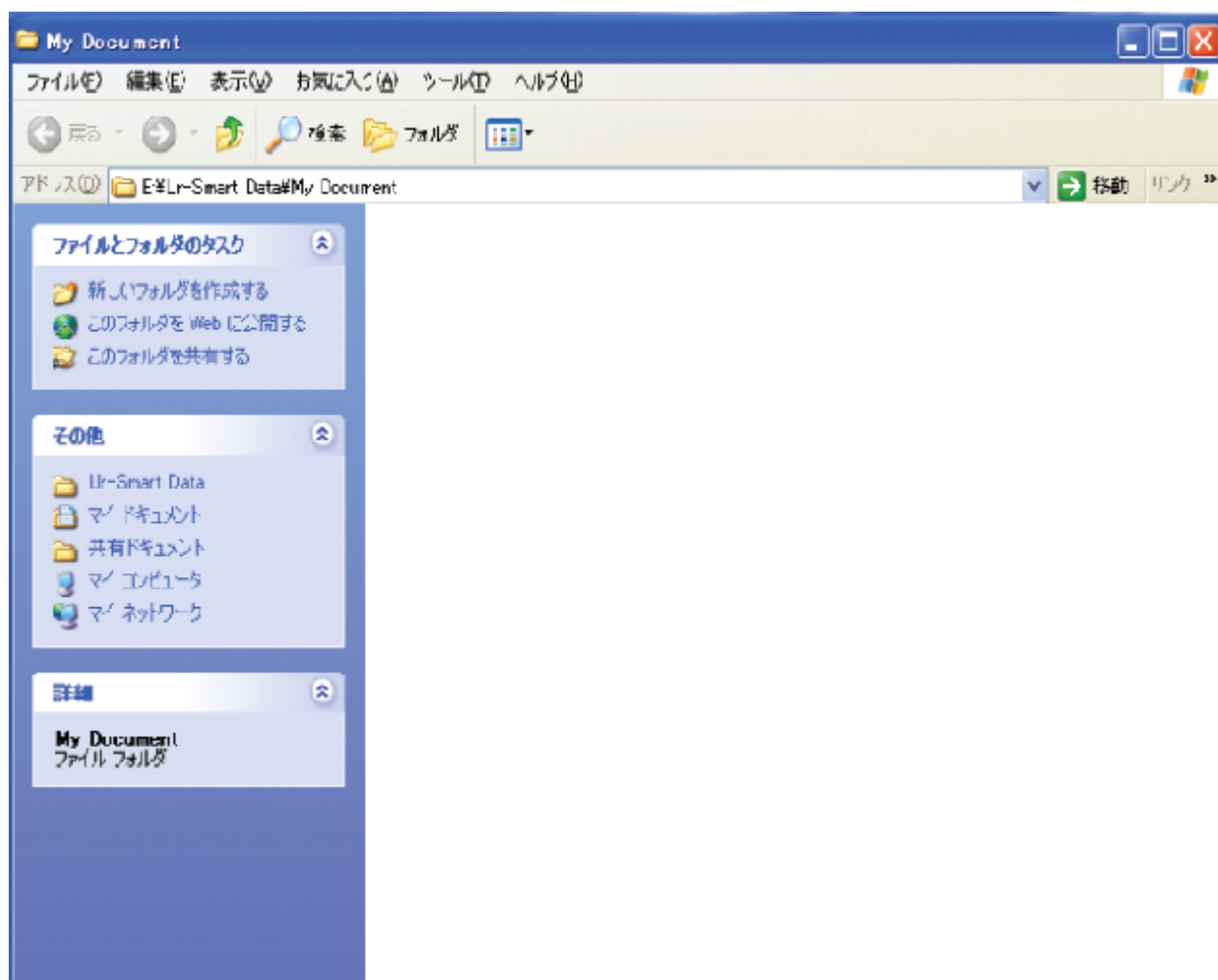

ポータブル ファイルコンプレッション

- ポータブル ファイルコンプレッションのアイコンを選択してください。
- パスワードの入力後にメインウィンドウが表示されます。

- データの保存場所は X:¥Ur-Smart Data¥My ARZip です。
(X:はUSBフラッシュドライブのドライブ名を意味します。)

(ご注意) このフォルダを削除しますと、全ての圧縮されたドキュメントが消去されます。

- 新しくファイルやフォルダを追加する場合は、まず「追加」ボタンをクリックして手順を進めてください。新しいフォルダ作製して整理することも可能です。

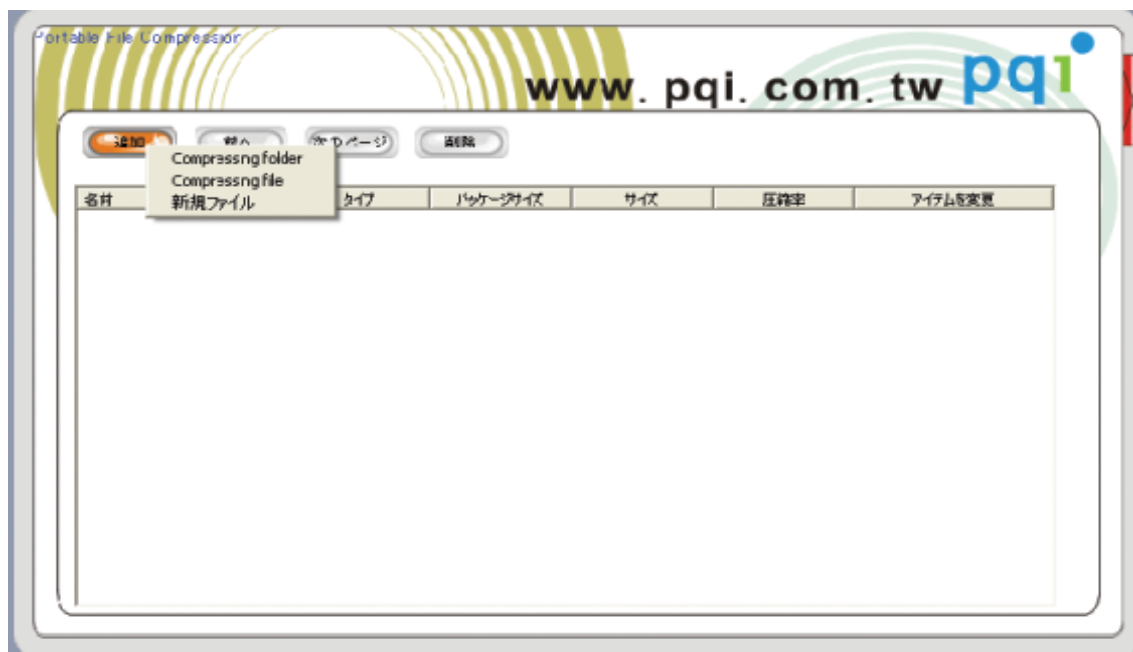

- 追加時に圧縮ウィンドウが表示されます。圧縮時間やファイルサイズは、PC 本体の速度や、元データの大きさにより異なります。

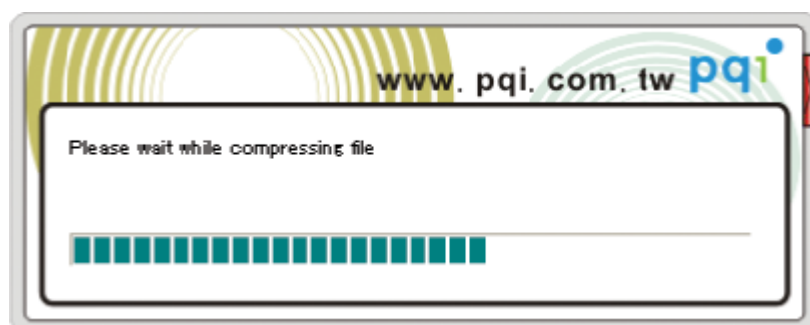

〔ご注意〕 圧縮するファイル名は英数字・記号で 19 文字、日本語で 9 文字以内としてください。

圧縮されたデータを修正・変更する場合、ポータブルファイルコンプレッションのウィンドウからデータを開いてそのまま修正・変更し再度の保存をすることはしないでください。一旦、デスクトップなど別の場所で修正・上書きなどをしてから、再度の圧縮・保存をお願いいたします。

ポータブルファイルコンプレッションのウィンドウよりエクセル・データを開いたときに、ファイルを再度更新するか問われるとがあります。この場合は「いいえ」を選択してください。

また、エクセル・データ内容を変更しなくても「すでに変更されています。ディスクにもう一度更新しますか？」問われるとがあります。この場合も「いいえ」を選択してください。

一度に複数のファイルをドラッグして圧縮すると“圧縮中”の表示が終了しない場合があります。複数ファイルを同時に圧縮はしないでください。

PC ロック

- PC ロックのアイコンを選択してください。
- パスワードの入力後にメインウィンドウが表示されます。

- PC ロックの画面で、ロック解除パスワード・ロック時間・ロック中のディスプレイを選択できます。
- ディスプレイイメージを複数選択すると5秒間隔のスライドショーになります。

- PC ロックの解除には 1.USB フラッシュドライブを再び差し込む 2.パスワードを入力する 2つの方法があります。

ウェブアカウント

- Web アカウントのアイコンを選択してください。
- パスワードの入力後にメインウィンドウが表示されます。

ウェブアカウント リスト

- 全ウェブアカウントのリストです。

ウェブアカウントを追加

- ウェブアカウントを追加するときに使用します。

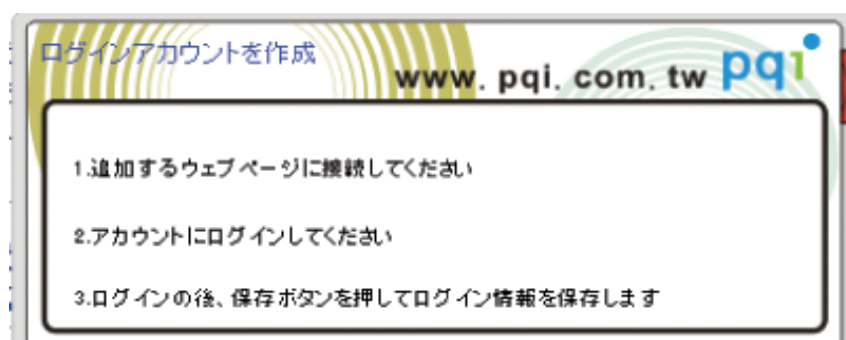

新しくウェブアカウントを追加する場合、正しくパスワード・アカウント名を入力し、アカウントにログインしてください。

ログインの後、保存ボタンを押してログイン情報を保存します。

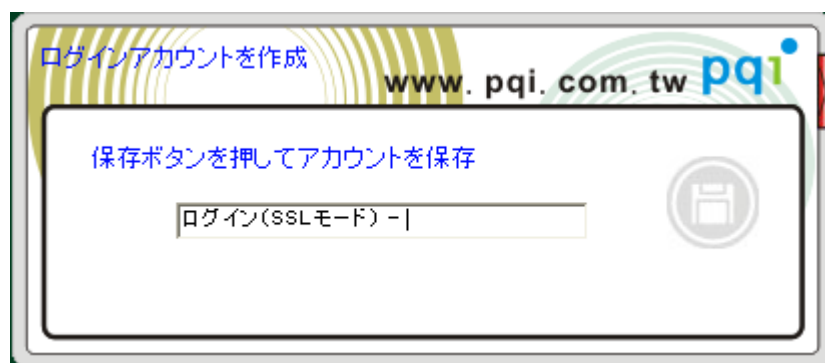

アカウント維持

- ここでアカウントの詳細を修正・変更ができます。
- 変更・修正したいアカウントを選択して「編集」をクリックしてください。

名前	データ
名前	
パスワード	*****

インスタントメッセージ

- インスタントメッセージのアイコンを選択してください。

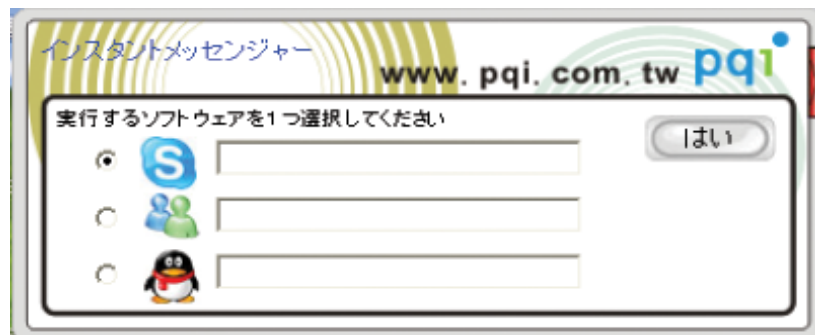

- 実行するソフトウェアを選択し、インスタントメッセージのアカウントを入力してください。

全ての会話履歴がUSBフラッシュドライブに記録されます。
現在のサポート対象ソフトは、Skype・MSN・QQです。

マイブラウザ

- マイブラウザのアイコンを選択してください。
- 初めてご利用の際に、“お気に入り”をUSBフラッシュドライブにコピーするかどうかを選択します。

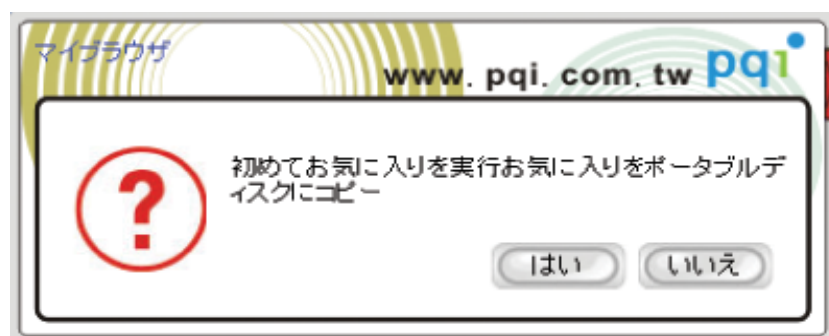

ソフトウェア検索

- ソフトウェア検索のアイコンを選択してください。
- パスワードの入力後にメインウィンドウが表示されます。

日本語での検索はできません。

この検索機能は <http://portableapps.com> にリンクをしています。ソフトウェアのご利用方法やその他制限などにつきましては <http://portableapps.com> または 作者のホームページなどでご確認ください。

大切なお知らせ

1. Ur-Smart は PQI の USB フラッシュドライブ製品にのみご利用いただけます。
2. データの破損を避けるため、暗号化やファイル転送の間は PC から USB フラッシュドライブを抜かないでください。

注記: 本書に記載の商品名および製品名は各社の商標、登録商標です。

テクニカルサポート

当社製品に関しましてご意見・ご質問がある場合はメールでお問い合わせ
いただくか弊社ウェブサイトをご覧ください。

テクニカルサポート関連

ウェブサイト : <http://www.pqi.com.tw/jp/>

サービスセンター : http://www.pqi.com.tw/jp/server_support.asp